



UNIVERSIDADE FEDERAL DO RIO DE JANEIRO  
Superintendência Geral de Administração e Finanças / SG-6  
Divisão Gráfica

**Relatório de Produção 2008 e Relatório de Metas 2009:  
Divisão Gráfica da UFRJ**

09 de janeiro de 2009

## APRESENTAÇÃO/ATRIBUIÇÕES

A Divisão Gráfica (DG) da UFRJ está diretamente subordinada à SG6. Tem como principal atribuição desenvolver serviços na área gráfica, fornecendo para a comunidade universitária material impresso de qualidade industrial a custo reduzido. Localiza-se no Parque Tecnológico - Ilha do Fundão, ocupando prédio com área de 1.500 m<sup>2</sup>, composto pelas Seções de Administração, Produção, Fotolito, Editoração, Manutenção, Off-set e Acabamento, abordadas adiante.

Visamos divulgar o conhecimento gerado pela UFRJ através de material impresso em papel, seja na produção de materiais didáticos, técnico-científico-cultural ou na produção de formulários hospitalares e tudo o que possa abranger ou contribuir para a Graduação, Pós-Graduação e Extensão dentro da UFRJ.

Publicações em papel além de servirem como fonte de pesquisa e documentação para diversas áreas. São objetos de avaliação para as principais fontes financiadoras de projetos técnico-científico-cultural em nosso país e no exterior; podendo a vir contribuir com recursos financeiros em diversas pesquisas, os quais poderão auxiliar em melhorias não só para o país, mas também para a humanidade.

Paralelamente, desenvolvemos atividades supervisionadas diretamente com alunos de Graduação (estagiários), praticando os conhecimentos técnicos da área gráfica que lhes foram apresentados em teoria; complementando, exercitando também conceitos de sociabilidade e ecologia, preparando-os para o mercado de trabalho.

Apesar da diminuição substancial de pessoal técnico qualificado, da falta de investimento em maquinários modernos e prazos curtos, temos conseguido dar andamento ao que nos é solicitado, buscando também atender ao público com atenção, educação em ambiente agradável, sendo um diferencial positivo em atendimento na UFRJ. Em 2008 atendemos a 548 solicitações, com a tiragem de 906.461 impressos (anexo 1), mas o aumento da demanda por nossos serviços continua a nos preocupar.

## PROPOSTA DE TRABALHO

A Administração Central deve refletir sobre a importância de se ter e manter uma Gráfica Universitária, se será vantajoso para a instituição manter as atividades da Gráfica. Não basta a Direção e os funcionários da Gráfica tentarem fornecer bons serviços, ou planejarem melhorias, se a infraestrutura vem se rompendo. A determinação maior para o uso da Gráfica deve partir das instâncias superiores:

- 1º Dando estrutura básica e utilizando a Gráfica,
- 2º Orientando a comunidade para que tais serviços sejam feitos dentro da instituição.

Algumas perguntas são fundamentais nesta decisão:

- Os trabalhos executados darão retorno técnico-científico-cultural, de conhecimento, político ou econômico para a instituição?
- A UFRJ economizará produzindo todos os seus concursos?
- É vantajoso para a UFRJ produzir impressos para toda a rede de hospitais universitários?
- É vantajoso produzir os materiais de divulgação para cursos, congressos, jornadas, cerimônias?
- Os livros publicados pela Editora da UFRJ poderão um dia ser impressos na Gráfica?
- Quanto deverá ser investido?

Com o Plano de Desenvolvimento Institucional, a Gráfica deve se atualizar a fim de poder oferecer o retorno necessário, produzindo não só com qualidade e em tempo hábil, mas também conseguindo atender a todos os que nos procuram. Poderemos apresentar melhor resultado se:

- 1- Houver reposição de Pessoal;
- 2- Houver investimento em maquinário.

**1- Investimento em pessoal:** Ao longo de 15 anos, houveram óbitos e aposentadorias na unidade. A partir de maio/2007, começaram as aposentadorias compulsórias. Para estes cargos, apesar de solicitadas vagas por concurso público, não houveram reposições até o momento. Alguns foram extintos.

A baixa reposição de pessoal técnico através de concurso público, tem sido motivo de preocupação. No concurso de 2005, das 5 vagas solicitadas, fomos atendidos com apenas uma. Em 2008, das 18 vagas solicitadas, conseguimos apenas três: 01 Desenhista Industrial (NS) e 02 Técnicos-Administrativos, os quais, devido a carência estão sendo treinados e desviados de função (área gráfica).

Não há como solicitar cargos técnicos da área gráfica, devido à extinção ou falta no quadro. Se não houverem as contratações necessárias, a unidade corre risco de fechar, sendo redistribuídos os poucos funcionários técnicos restantes.

<b>CARGO A CONTRATAR</b>	<b>Nº DE VAGAS</b>
Impressor Offset de Mono e Policromia (Nível Médio)	02
Operador de Guilhotina Ind. Automática (Nível Médio)	01
Encadernador (Nível Médio)	05
Auxiliar de impressor	03

**2- Investimento em Máquinas:** Nossa proposta inicial objetiva a aquisição de máquinas para retirar a Gráfica da situação “defazada”, mas ainda está longe de ser o investimento ideal desejado, que teria custo em torno de R\$ 2 milhões de reais. Inicialmete, propomos disponibilizar ao longo do ano de 2009, ao menos R\$ 440.000,00 para aquisição de:

- uma impressora bicolor (usada em bom estado) - estimado a R\$ 300.000,00
- uma máquina de dobra industrial - estimado a R\$ 60.000,00
- uma impressora a laser colorida - estimado a R\$ 50.000,00
- uma impressora a laser P&B - estimado a R\$ 30.000,00

## ORGANOGRAMA DA DIVISÃO GRÁFICA

O quadro funcional da Divisão Gráfica está composto por 31 pessoas, sendo: 24 servidores públicos, 05 prestadores de serviço e 02 alunos de graduação – estagiários. Contamos ainda com 03 funcionários para a limpeza, da empresa terceirizada PROBANK e 04 vigilantes em revezamento 1/1 (diurno/noturno) da empresa terceirizada FRONT.

São cinco Seções diretamente subordinadas à Direção: Editoração e Criação, Produção, Offset, Acabamento e Manutenção.

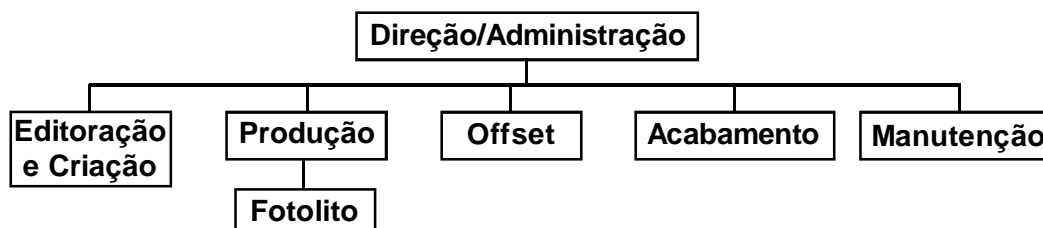

## ATRIBUIÇÕES DAS SEÇÕES E ATIVIDADES

**1. Direção/Administração:** Responsável pela administração da unidade. Recebimento de trabalhos, entrevistas com clientes, cálculo de material necessário, pesquisa materiais gráficos em mercado, emissão as Ordens de Serviço para a execução dos trabalhos etc. Controla dados funcionais e trabalha no investimento de melhorias físicas, equipamentos e pessoal na unidade. É composta pelos seguintes funcionários:

- 01 Diretora - Desenhista Industrial (servidor público)
- 01 Secretária - Vigilante (servidor público, desviada de função)
- 01 Contínuo - Auxiliar de Obras (servidor público, desviado de função)
- 01 Copeira (servidora pública)

**2. Seção de Editoração e Criação:** Responsável pela criação, editoração, e/ou revisão dos trabalhos. Realiza montagens de livros, boletins, jornais etc. (eletronicamente), produz artes finais e prepara arquivos para fotolitos digitais. É composta pelos seguintes funcionários:

- 01 Chefe da Editoração - Revisora
- 01 Diagramador - Operador de Máquinas copiadoras (desviado de função)
- 02 Alunos Estagiários de Desenho Industrial - EBA
- 02 Desenhistas Industriais

Necessita de constantes atualizações nos equipamentos, já que realiza trabalhos de criação e; sendo de uso coletivo, há dificuldade da permanência das configurações. O suporte técnico é dado pela Divisão de Tecnologia da Informação/PR-3.

**3. Seção de Produção:** Responsável por acompanhar os trabalhos em todas as etapas de produção: confere originais, montagens e chapas gravadas. Tem como principal tarefa acompanhar a produção de funcionários e máquinas do Fotolito, Off-set e Acabamento, além de fiscalizar o serviço de manutenção nas máquinas gráficas feito pelas empresas contratadas. É responsável por receber materiais e armazená-los, controlando o estoque de insumos gráficos e papéis, fazendo solicitações de compra à Direção. Elabora relatórios mensais de produção de acordo com as Ordens de Serviço executadas. Contacta clientes e entrega trabalhos executados. É composta pelos seguintes funcionários:

- 01 Técnico em Artes Gráficas
- 01 Chefe da Produção - Administrador de Edifícios (serv. público, desviado de função)
- 01 Técnico Operacional (terceirizado)

Esta Seção necessita melhorar o controle de qualidade nas diversas Seções, instituindo busca à perfeição.

**3.1. Subseção de Fotolito:** Subordinada à Seção de Produção, é responsável pela produção e montagens de filmes e laserfilmes. Basicamente faz gravações, revelações e retoques de chapas. É composta pelos seguintes funcionários:

- 01 Fotogravador (servidor público)
- 01 Desenhista Técnico-Especial (servidor público, prestes a se aposentar)
- 01 Técnico Adm. (servidor público, desviado função empossado em 2008)

Esta Seção necessita de modificações estruturais, como a total substituição dos equipamentos por computer to print (CTP), possibilitando a fusão com a Seção de Editoração, de onde as chapas sairão. O custo com equipamentos para a implantação de um CTP fica em torno de R\$ 500.000,00. A terceirização vem sendo a solução. Geralmente o cliente fornece o fotolito.

**4. Seção de Offset:** Responsável pela impressão Offset, além de acompanhamento da manutenção das máquinas em conjunto com a Produção. Possui impressoras muito antigas, mas com boa capacidade de produção. É composta pelos seguintes funcionários:

05 Impressores (\*) (servidores UFRJ, sendo 1 chefe de Seção)

(\*) Nos próximos 2 a 3 anos, destes 5 funcionários, 3 estarão aposentados.

Enfrentamos grande crise ao desligar dois terceirizados da Seção. Necessitamos com urgência de três auxiliares de impressão.

**5. Seção de Acabamento:** Responsável pelo corte do papel bruto e pelo acabamento após a impressão. Produz dobras, furações, encadernações em espiral, grampos ou cola. Ali também é feita a contagem, embalagem e armazenamento dos trabalhos executados. É composta pelos seguintes funcionários:

01 Cortador (terceirizado)

01 Chefe do Acabamento - Encadernador

01 Encadernador - Op. caldeira (desviado de função, idade 69 anos)

01 Auxiliar-administrativo (desviado encadernador)

03 Encadernadores (terceirizado)

**6. Seção de Manutenção:** Responsável pela manutenção do prédio. É composta por: 02 eletricistas e 01 auxiliar de serv. gerais, os quais desempenham todas as atividades de conservação da unidade: realizam pinturas em portas, paredes e bens móveis etc.; serviços de manutenção elétrica e hidráulica; eventuais consertos em telefones e rede de informática. Também auxilia na conferência e controle dos bens patrimoniais da unidade, além da recuperação dos mesmos quando possível.

## ATIVIDADES DESENVOLVIDAS PELA SEÇÃO DE MANUTENÇÃO EM 2008

### Sala de Produtos Químicos:

- Troca de quatro lâmpadas fluorescentes de 40 watts e dois reatores de 2 x 40 watts / 127 volts

### Banheiros:

- Instalação de duas luminárias de 2 x 110 watts completas
- Colocação de duas saboneteiras de parede
- Vedação de dois box / pintura
- Troca de dois assentos e colocação de ducha higiênica

### Off-set:

- Troca das lâmpadas
- Pintura no armário de aço
- Troca de telha quebrada
- Instalação de aterramento p/ máquina multilith 1250
- Instalação de um exaustor
- Reforma geral no salão do off-set
- Instalação de um ar-condicionado split de 5TR em parceria com equipe PU
- Instalação de um ar-condicionado de 7000 BTUs
- Pintura, conserto hidráulico e aplicação de resina acrílica na sala de lavar rolos
- Reforma geral na sala do chefe do off-set: emboço, mesa, pintura, elétrica, vidro

### Refeitório:

- Conserto de bebedouro
- Troca de pino da estufa
- Pintura geral

**Recepção:**

- Conserto da fechadura
- Colocação de laje pré-fabricada
- Instalação elétrica luz embutida teto
- Instalação de um termostato no ar-condicionado
- Ampliação de rampa de acesso
- Colocação de urna de sugestões e placa de identificação de extintor

**Manutenção:**

- Conserto de um monitor serie 911spo2894
- Troca de lâmpadas e dois reatores de 2 x 110 watts
- Reforma geral na parte elétrica com instalação de quadro

**Produção:**

- Troca de lâmpadas
- Conserto de monitor
- Colocação de quadro para controle da produção
- Extensão de ramal telefônico
- Instalação de ar-condicionado de 21000 BTUs

**Acabamento:**

- Troca de lâmpadas
- Reparo da instalação elétrica e remanejamento de Ar-condicionado
- Troca de tomada do ar-condicionado
- Troca de quatro rodízios do carrinho de carga
- Conserto de tomada da máquina vincadeira
- Pintura de mesa de aço
- Troca de tomada
- Conserto do ar-condicionado - troca do motor
- Conserto de fechadura

**Direção:**

- Conserto do ramal 214
- Remanejamento de micro da editoração para a Direção
- Instalação de cabo de rede e tomada de micro

**Banheiro da Direção:**

- Elétrica, pintura, hidráulica
- Instalações de louças e metais sanitários

**Editoração:**

- Conserto de três cadeiras
- Reforma na parte elétrica
- Pintura
- Colocação de fórmica nas bancadas

**Fotolito:**

- Conserto de luminária
- Troca de torneira e carrapeta
- Troca de tomada
- Conserto da estufa
- Instalação de um ar-condicionado de 30000 BTUs
- Troca de pino chato
- Colocação de dois suportes para sustentação das bicas no tanque
- Instalação de uma luminária de 2 x 40 watts /127 volts

**Gráfica em geral:**

- Reforma geral da parte elétrica do hall
- Instalação de quadro elétrico, duas luminárias e uma tomada na carpintaria
- Conserto do reservatório do bebedouro do corredor
- Aplicação textura parede do hall
- Confecção de três suportes para pendurar escadas
- Limpeza de caixas de esgoto / troca de 11 lâmpadas
- Reparo de alvenaria na parede frontal externa - Conserto de vazamento
- Conserto em parcial do telhado com manta asfática
- Reforma do banco do jardim
- Construção de uma calçada para instalação de um banco de jardim
- Limpeza dos filtros e máscaras dos ar-condicionados
- Montagem de andaime para o setor de rede
- Retirada de tronco de árvore
- Conserto na central telefônica - linhas telefônicas
- Instalação de duas divisórias para apara papel - arrumação do salão
- Colocação de grade no portão

**Creche:**

- Reforma de dois bebedouros

**METAS ADMINISTRATIVAS ATINGIDAS EM 2008**

- Parcialmente: 3 vagas por concurso público;
- Formação de brigada de incêndio para preparo de pessoal em relação a possíveis acidentes nas dependências da Gráfica. (processo nº 23079.024467/2005-42);
- Reforma geral no banheiro de Direção e criação de copa;
- Aquisição de um aparelho de ar condicionado para a Produção, remanejando o antigo para o Fitolito (via FUJB);
- Aquisição de um aparelho de ar condicionado para a sala chefe offset (via FUJB);
- Aquisição de um microondas (via FUJB);
- Troca das esquadrias de madeira por alumínio do teto do galpão (via processo).

**METAS FUTURAS/OBJETIVOS PARA 2009****1- Grau de Urgência:**

- Contratação de pessoal (vagas descritas em pág. 3);
- Finalizar Convênio com o SENAI Artes Gráficas para captação de estagiários qualificados (Offset) - atualmente no jurídico do SENAI em análise;
- Aquisição de impressora off set de 2 cores;
- Terminar reforma do telhado (eliminando infiltrações);
- Aquisição de 01 máquina dobradeira com 3 sistemas de dobra p/ acabamento;
- Pavimentação no estacionamento da unidade;
- Reforma piso salão offset (via processo, serviço em andamento).

## **2- Outras Prioridades:**

- Adquirir junto à Receita Federal: 01 carro p/entrega de trabalhos gráficos e, materiais gráficos;
- Aquisição de 01 máquina furadeira para encadernação com WIRE-O;
- Construção de 01 cisterna com capacidade 10 mil litros d'água;
- Construção de uma estufa para acondicionamento de papéis;
- Aquisição de softwares originais: Office, Corel Draw 13, Photoshop 7 e Page-Maker 7, a fim de legalização;
- Promover curso de segurança do trabalho para os funcionários desta unidade. Solicitado através de memorando 42/05 à Div. de Capacitação – parado.

## **INFORMAÇÕES GERENCIAIS (GRÁFICOS E PLANILHAS)**

Encontram-se relacionados nas páginas seguintes os gráficos resumidos da produtividade em 2008 e planilhas de produção. Estas, ordenadas por meses. Pode-se observar o controle dos trabalhos produzidos na Gráfica. Todos provenientes de Ordem de Serviço, a qual é numerada e contém as características técnicas do trabalho produzido, assim como as unidades atendidas, financiador (fornecedor do material), tiragens, datas de entrada e saída.

Rio de Janeiro, 08 de janeiro de 2009.

 Divisão Gráfica			RELATÓRIO DE PRODUÇÃO		Janeiro/2008		
DATA DE SAÍDA	O.S.	SOLICITANTE	MATERIAL RECURSO	TÍTULO	Nº PÁG	TIRAGEM	DATA DE ENTRADA
04/01/08	00122	CFCH	DG	Cartão de Visita: Prof. Dr. Alexandre Zhebit	1	200	03/01/08
08/01/08	00125	PR-2	DG	Cartão de Visita Funcionários Ag. Inovações	3	100	08/01/08
09/01/08	00127	Gab. Reitor/Cerimonial	CRIAÇÃO	Convite p/o relançamento do Livro "Canudos"	0	CRIAÇÃO	09/01/08
16/01/08	00126	HESFA	RP	Bloco A5 (1/0): Ficha Atendimento Ambulatorial	50	200	16/01/08
21/01/08	03390	DGDI - CANCELADO	CANCEL.	Redesenho da Capa de Processo	0	CANCEL.	21/01/08
21/01/08	00133	DVST	RP	Formulário A4 (1/0) Papel Timbrado	1	2.000	21/01/08
22/01/08	00121	PR-1	RP	Agenda de Calouros 2008 (1/1) A5 - miolo	206	7.400	20/12/07
22/01/08	00121	PR-1	RP	Agenda de Calouros 2008 (4/0) A5 - capa	4	7.400	20/12/07
22/01/08	00129	PR-1	RP	Formulário A4 (1/0) Comunicado aos Calouros 2008	1	7.500	18/01/08
21/01/08	00132	DVST	RP	Formulário A4 (1/1): Controle Estatístico do Movimento	2	5.000	21/01/08
23/01/08	00128	PU	RP	Bloco A4(1/0): Ordem de Serviço - Praia Vermelha	50	10	15/01/08
23/01/08	00134	DVST	RP	Bloco A5 (1/0): Receituário Médico	50	100	21/01/08
24/01/08	00117	FACC	DG	Folder A4 (1/1): Curso de Biblioteconomia	2	1.000	13/12/07
24/01/08	00130	PR1-DAE	DG	Formulário Parecer COAB	2	1.500	18/01/08
24/01/08	00135	DVST	RP	Fichas A6 (1/0) Referência e Contra Referência	50	100	21/01/08
25/01/08	03568	HUCFF (CACC)	DG	Cartaz A3(4/0): Doação de Sangue AB+	1	200	18/09/07
25/01/08	03571	HUCFF (CACC)	DG	Cartaz A3(4/0): Doação de Sangue O-	1	200	18/09/07
29/01/08	00114	IFCS	RP	Revista de Filosofia Antiga: Kleos (V.9-10, nº 9-10)	262	250	11/12/07
31/01/08	00137	CCS/Decania	RP	BDT - Formulário A4 (1/1)	50	50	30/01/08

33.210

SG6: materiais adquiridos via SG6

RP: materiais adquiridos via recurso próprio da unidade

DG: materiais disponíveis na Divisão Gráfica proveniente de sobras ou estoque disponível

TRABALHOS EXECUTADOS: 19	TRABALHOS CANCELADOS: 02	TIRAGEM:	33.210
TOTAL DE RECURSOS FUJB: R\$ 7.540,00	CUSTO COM CONTRATOS DE MANUTENÇÃO: R\$ 7.840,00		

 Divisão Gráfica			RELATÓRIO DE PRODUÇÃO			Fevereiro/2008		
DATA DE SAÍDA	O.S.	SOLICITANTE	MATERIAL RECURSO	TÍTULO	Nº PÁG	TIRAGEM	DATA DE ENTRADA	
11/02/08	00056	Gab.Reitor - Ouvidoria	CRIAÇÃO	Criação do Logotipo p/Ouvidoria	1	CANCEL.	06/11/07	
11/02/08	00136	Gab.Reitor - Cerimonial	DG	Convite do Seminário do NIA	1	200	29/01/08	
11/02/08	00138	Gab.Reitor - Ouvidoria	DG	Folder com informações p/calouros	2	7.500	31/01/08	
14/02/08	00054	PR-5 - NIAC	DG	Cartão de Visita: Coord.Geral e funcionários	1	400	06/11/08	
14/02/08	00131	SG-6 - DGD	SG6	Capa de Processo	2	27.000	21/01/08	
15/02/08	00139	Instituto de Ginecologia	RP	Ficha 15x21cm: Boletim de Frequência	2	2.000	11/02/08	
19/02/08	00124	Instituto de Matemática	RP	Cartaz A2 Workshop on Partinal Differential Equations	1	300	04/01/08	
20/02/08	00145	IFCS	DG	Livro A6: Guia Prático do Aluno	36	700	12/02/08	
20/02/08	00159	ICB: Lab.Histologia Animal	RP	Cartaz A3 (1/0): III Simpósio de Anfíbios	1	200	19/02/08	
21/02/08	00165	PR-5	DG	Cartões de Visita: Superintendente, Ch.Seção, e ...	1	500	20/02/08	
21/02/08	00050	ECO	CANCEL.	Cartões de Visita: p/14 funcionários	2	CANCEL.	31/10/07	
22/02/08	000140	HESFA	RP	Formulário A4 (1/0): Folha de Evolução	2	4000	12/02/08	
22/02/08	00141	HESFA	RP	Formulário A4(1/0) - BDPE	1	4.000	12/02/08	
22/02/08	00142	HESFA	RP	Formulário A4(1/0) - Sorologia p/Hepatite	1	2.000	12/02/08	
22/02/08	00143	HESFA	RP	Formulário A4 (1/0) - Teste Sorológico	1	2.000	12/02/08	
22/02/08	00144	HESFA	RP	Formulário A4 (1/0) - Boletim de Triagem	1	2.000	12/02/08	
22/02/08	00146	HESFA	RP	Formulário A4 (1/0) - Solicitação de Exames VDRL	50	200	12/02/08	
22/02/08	00147	HESFA	RP	Formulário A4 (1/0) - FAA	50	200	13/02/08	
22/02/08	00148	HESFA	RP	Formulário A4 (1/0) - Declaração de Comparecimento	50	100	13/02/08	
22/02/08	00149	HESFA	RP	Formulário A4 91/0) - Comunicação Interna	50	200	13/02/08	
22/02/08	00150	HESFA	RP	Blocos A5 (1/0)- Receituário Médico	50	200	13/02/08	
22/02/08	00151	HESFA	RP	Blocos A5 (1/0)- Solicitação de Exames	50	300	14/02/08	
22/02/08	00152	HESFA	RP	Blocos A5 (1/0)- Solicit. Exame Gestante Saudável	50	100	14/02/08	
22/02/08	00153	HESFA	RP	Blocos A5 (1/0)- Receituário de Controle Especial	50	100	14/02/08	
22/02/08	00154	HESFA	RP	Blocos A5 (1/0)- Requisição Material Almoxarifado	50	200	14/02/08	
22/02/08	00163	PR-1: Divisão de Diplomas	SG6	Blocos A4 (1/0): Folha Contr.Recebimento Diplomas	50	200	19/02/08	
25/02/08	00164	Gab.Reitor	RP	Convite 6º Momorabilia: Postal 10,5x15cm (4/1)	1	4.000	25/02/08	
25/02/08	00170	PU	DG	Cartão de Visita: Marcos Gusmão	1	100	25/02/08	
27/02/08	00161	Instituto de Ginecologia	RP	Boletim de Frequência 23,5x32,5 (1/1)	2	2.000	19/02/08	
28/02/08	03330	Instituto de Psicologia	DG	Convite Programa do I Encontro de Supervisores	1	120	22/03/08	
28/02/08	00162	HESFA	RP	Capa p/Eleto	2	1.000	19/02/08	

61.820

 Divisão Gráfica			RELATÓRIO DE PRODUÇÃO			Fevereiro/2008		
DATA DE SAÍDA	O.S.	SOLICITANTE	MATERIAL RECURSO	TÍTULO	Nº PÁG	TIRAGEM	DATA DE ENTRADA	
28/02/08	00173	CCS - Decania	CRIAÇÃO	Cartaz A3 (4/0) - Aula Inaugural	0	CRIAÇÃO	26/02/08	
28/02/08	00175	HUCFF	DG	Cartão de Visita p/Coordenador Laboratório	1	100	28/02/08	
29/02/08	00172	Instituto de Nutrição	RP	Cartaz A2 (2/0): IV Jornada de Nutrição Clínica	1	200	25/02/08	
29/02/08	00169	CCJE / Jurisdrama	DG	Folder A5 (4/4): Projeto Jurisdrama 2008	2	1.500	22/02/08	
29/02/08	00168	CCJE / Jurisdrama	DG	Cartaz A3 (4/0): Projeto Jurisdrama 2008	1	100	22/02/08	

1.900

SG6: materiais adquiridos via SG6

RP: materiais adquiridos via recurso próprio da unidade

DG: materiais disponíveis na Divisão Gráfica proveniente de sobras ou estoque disponível

TRABALHOS EXECUTADOS: 36	TRABALHOS CANCELADOS: 02	TIRAGEM:	63.720
TOTAL DE RECURSOS FUJB: R\$ 7.540,00	CUSTO COM CONTRATOS DE MANUTENÇÃO: R\$ 7.840,00		

Divisão Gráfica			RELATÓRIO DE PRODUÇÃO		Março/2008		
DATA DE SAÍDA	O.S.	SOLICITANTE	MATERIAL RECURSO	TÍTULO	Nº PÁG	TIRAGEM	DATA DE ENTRADA
3/3/2008	00167	EEl	DG	Caderno de Planejamento Ofício	300	10	22/02/08
3/3/2008	00174	Gabinete do Reitor - Ouvidoria	RP	Cartaz A2 (3/0): Ouvidoria UFRJ	1	1.000	28/02/08
3/3/2008	00176	Divisão de Patrimônio	DG	Cartão de Visita p/Diretor e Chefe Sup. Obras	2	400	29/02/08
5/3/2008	00123	Divisão de Transportes	DG	Cartão de Visita p/Diretor e Chefes	4	400	04/01/08
5/3/2008	00158	Gabinete do Reitor - Ouvidoria	RP	Cartão de Visita - Ouvidoria Geral	1	200	18/02/08
5/3/2008	00171	Gabinete do Reitor - Ouvidoria	RP	Lâmina 10x21cm (2/2)	2	12.000	25/02/08
5/3/2008	00182	Gabinete do Reitor - Cerimonial	DG	Convite 10x21cm (1/0) - Posse Fac.de Educação	1	250	05/03/08
7/3/2008	00156	PR-1	RP	Agenda de Calouros UFRJ 2008	210	1.000	15/02/08
7/3/2008	00184	PU	DG	Cartão de Visita Deptº.Virologia	2	200	07/03/08
10/3/2008	00178	PR-5	DG	Bloco A6 (1/0): II Encontr Forproex	25	150	03/03/08
10/3/2008	00183	IGEO	DG	Panfleto A5(1/0): Semana Geologia da UFRJ	1	1.000	06/03/08
10/3/2008	00187	Gabinete do Reitor	DG	Cartão de Visita do Chefe de Gabinete	1	100	10/03/08
10/3/2008	00194	PR-1 - DAE	DG	Recibo de Entrega de Documento A5 (1/0)	1	750	10/03/08
11/3/2008	00166	FCC	RP	Livreto 9,2 x 20,5cm: Programação Março/Abril 2008	18	10.000	21/02/08
11/3/2008	00177	HESFA	RP	Bloco de Receituário Médico A/5 (1/0)	50	100	03/03/08
11/3/2008	00197	FCC	DG	Folder COPEA: Programação Março 2008	2	700	10/03/08
13/3/2008	00180	IQ	RP	Revista A4 XVI Semana de Química	28	720	05/03/08
13/3/2008	00189	IGEO	DG	Folder A4(4/1) - 10ª Semana Geologia UFRJ	2	1.000	10/03/08
13/3/2008	00185	EEFD	RP	Folder A4 (4/4):Cia Dança UFRJ"Vai fazer o quê?"	2	600	07/03/08
13/3/2008	00186	IQ	DG	Certificado A/4 (3/0): XVI Semana de Química	1	1.500	07/03/08
13/3/2008	00199	SG6	DG	Cartão de Visita Chefe Seção Cadastro	1	200	13/03/08
13/3/2008	00200	Procuradoria	DG	Cartão de Visita p/Procurador Fed.:Renato Candido	1	200	13/03/08
14/3/2008	00188	IGEO	DG	Certificado A5 (1/0): Minicurso Geologia e o Futuro	1	450	10/03/08
14/3/2008	00192	PR-1 - DAE	DG	Formulário de Inscrição A4 (1/1)	1	1.300	10/03/08
14/03/08	00193	PR-1 - DAE	DG	Edital de Seleção A4 (1/1)	2	1.300	10/3/2008
14/03/08	00195	PR-1 - DAE	DG	Termo de Compromisso A4	4	600	10/03/08
14/03/08	00196	PR-1 - DAE	DG	Encaminhamento Banco do Brasil A4 (1/0)	1	200	10/03/08
17/04/08	00204	IQ	DG	Certificado A/4 (3/0): XVI Semana Química (reimp.)	1	1.500	13/03/08
18/03/08	00157	CAP e PR-1	DG	Agenda CAP 2008 - A5 (1/1) Capa (4/0)	298	750	15/02/08
18/03/08	00160	FE	DG	Ficha (1/1) 28x30cm:Encargos Família/Cond.Adms.	2	1.000	19/02/08
18/03/08	00179	ICB	DG	Capa A5 (1/0) Regimento	1	500	04/03/08

40.080

Divisão Gráfica			RELATÓRIO DE PRODUÇÃO		Março/2008		
DATA DE SAÍDA	O.S.	SOLICITANTE	MATERIAL RECURSO	TÍTULO	Nº PÁG	TIRAGEM	DATA DE ENTRADA
18/03/08	00181	Gab.Reitor	DG	Papel Cortado 7,5 x 7,5cm	1	2.000	05/03/08
18/03/08	00190	IGEO	DG	Bloco A5 Capa 4/0 e Miolo 1/0:10ª Semana Geologia	50	450	10/03/08
18/03/08	00191	IGEO	DG	Crachá 10x15 cm (4/0): 10ª Semana de Geologia	1	450	10/03/08
18/03/08	00198	Observatório de Valongo	RP	Cartaz A2 (4/0): Pós Graduação Astronomia	1	200	10/03/08
18/03/08	00201	PR-2	DG	Cartão de Visita Ag. Inovação	1	200	13/03/08
18/03/08	00205	IFCS	DG	Convite Postal 10,5 x 15cm: Laçamento Revista	1	500	17/05/08
18/03/08	00207	P.U.	DG	Folha p/Rascunho 7 x 9cm	1	3.000	18/03/08
18/03/08	00206	FCC	RP	Cartaz (4/0): Fórum na Tela	1	300	17/03/08
18/03/08	00208	SG-6	DG	Folha p/Rascunho 7 x 9cm	1	3.000	18/03/08
18/03/08	00209	P.U.	DG	Bloco 16x20cm p/Anotações	30	60	18/03/08
19/03/08	00212	P.U.	DG	Cartão de Visita Prof. Maulori Curié	1	100	19/03/08
19/03/08	00215	FCC	RP	Cartaz A3 (2/0): Contrastes Sonoros (Abril/2008)	1	300	19/03/08
19/03/08	00218	ICB	CRIAÇÃO	Criação de Certificado p/Programa de Pós-Graduação	1	CRIAÇÃO	19/03/08
23/03/08	00220	Instituto de Meteorologia	DG	Folder A4 (1/1): Dia Meteorológico Mundial	2	200	26/03/08
24/03/08	00211	Faculdade de Letras-Biblioteca	RP	Ficha 9,5x12cm (1/1): Empréstimo de Livros	2	3.000	19/03/08
24/03/08	00213	FCC	RP	Cartaz A3 (2/0): Música no Fórum 2008 (Abril)	1	300	19/03/08
25/03/08	00202	Instituto de Nutrição	RP	Certificado A4 (2/0): IV Jornada de Nutrição Clínica	1	500	13/03/08
25/03/08	00203	Instituto de Nutrição	RP	Crachá 10x15cm (2/0): IV Jorn.de Nutrição Clínica	1	500	13/03/08
26/03/08	00214	FCC	RP	Cartão Postal 10x15cm (2/1): Música no Fórum	2	2.000	19/03/08
27/03/08	00210	Instituto de Nutrição	RP	Bloco A5 (1/0): IV Jornada de Nutrição Clínica	30	500	18/03/08
27/03/08	00217	CCS	DG	Convite 10x15 cm: Dia Mundial da Saúde	1	300	19/03/08

17.860

Divisão Gráfica			RELATÓRIO DE PRODUÇÃO		Março/2008		
DATA DE SAÍDA	O.S.	SOLICITANTE	MATERIAL RECURSO	TÍTULO	Nº PÁG	TIRAGEM	DATA DE ENTRADA
27/03/08	00219	IGEO	DG	Certificado A5(1/0): X Semana Geologia	1	600	26/03/08
27/03/08	00221	FCC	RP	Cartaz A3 (2/0): Dinâmica Familiar...	1	400	26/03/08
27/03/08	00222	FCC	DG	Folder 21X21cm (2/1): Dinâmica Familiar...	2	500	26/03/08
27/03/08	00223	EBA	DG	Corte de Acetato 50x62cm p/Exposição Niemayer	1	20	26/03/08
28/03/08	00224	CCS - Decânia	DG	Cartaz A3 (1/0) Dia Mundial da Saúde	1	200	27/03/08
31/03/08	00226	Lab. Diagnóstico em Opinião	DG	Questionário A4 (1/1): Lixo...	2	2.000	27/03/08
31/03/08	00229	PR-1	DG	Formulário A4 (1/0) - Relatório de Entrevista	1	500	28/03/08
31/03/08	00231	PR-1	DG	Formulário A4 (1/1): Inscr.Aloj.Bolsa Auxílio	4	200	31/03/08
31/03/08	00232	PR-1	DG	Formulário A4 (1/1): Edital Auxílio Estudante	4	200	31/03/08
31/03/08	00233	PR-5	DG	Corte Papel p/Anotações 7x9cm	1	1.000	31/03/08

5.620

TRABALHOS EXECUTADOS: 62	TRABALHOS CANCELADOS: não houve	TIRAGEM:	63.560
TOTAL DE RECURSOS FUJB: R\$ 7.540,00	CUSTO COM CONTRATOS DE MANUTENÇÃO: R\$ 7.840,00		

 Divisão Gráfica			RELATÓRIO DE PRODUÇÃO			Abril/2008	
DATA DE SAÍDA	O.S.	SOLICITANTE	MATERIAL RECURSO	TÍTULO	Nº PÁG	TIRAGEM	DATA DE ENTRADA
01/04/08	00227	Gabinete do Reitor	DG	Bloco A5 (1/0): Remessa de Processo	50	100	27/03/08
01/04/08	00235	PR-2/Ag.Inovação	DG	Cartão de Visita - Cristiane Maltez	1	200	31/03/08
02/04/08	00236	Jornal Folha de Trigo/Particular	100,00	Jornal A4: Folha de Trigo	4	1.000	01/04/08
03/04/08	00225	IQ - Deptº. Bioquímica	DG	Encadernação de Apostilas"Cursos Práticos"	310.	520	27/03/08
04/04/08	00230	CAp	RP	Diário de Classe do CAp	24	500	28/03/08
08/04/08	00246	PR-1 - DAE	DG	Formulário A4 (1/0) - Recibo aluno	1	1.000	08/04/08
09/04/08	00247	IESC	DG	Convite Posse IESC	1	100	08/04/08
11/04/08	00244	CAp - Biblioteca	RP	Marcadores de Livro	1	300	04/04/08
11/04/08	00245	CAp - Biblioteca	RP	Bloco A5 (1/0): Semana do Livro 2008	30	300	07/04/08
15/04/08	00249	EEFD - Dança	SG6	Cartaz (4/0) - Conferência Internacional	1	500	10/04/08
15/04/08	00253	FCC	RP	Cartaz A3(1/0): Cultura e Relação Internacional	1	300	14/04/08
17/04/08	00216	Gabinete do Reitor / SCRI	RP	Cartões de Visita: Prof. Geraldo Nunes e outros	3	1.500	19/03/08
17/04/08	00239	IPPMG	RP	Formulário A5 (1/0) - Receituário	50	700	04/04/08
17/04/08	00240	IPPMG	RP	Formulário A4 (1/0): Folha de Evolução	1	1.400	04/04/08
17/04/08	00241	IPPMG	RP	Formulário A4 (1/0): Pedido de Emissão de Parecer	1	5.000	04/04/08
17/04/08	00242	IPPMG	RP	Formulário A4 (1/0): Pedido Exames, Registro Laudos	1	5.000	04/04/08
17/04/08	00243	IPPMG	RP	Formulário A5 (1/0): Receituário Controle Especial	50	200	04/04/08
18/04/08	00228	Instituto de Física	7.440,00	Apostila A4 (1/1): Ensino de Física	158	800	28/03/08
25/04/08	00248	PR-1 - DAE	DG	Cartão de Visita (1/0) - Ana Maria Mendonça	1	100	09/08/08
28/04/08	02251	HU - Divisão Médica	RP	Formulário A5 (1/0) - Bloco de Receituário Médico	50	1.900	10/04/08
28/04/08	02252	EEFD - Dança	SG6	Capa (4/0) A3 (Aberto) Progr.Conferência Internacional	1	400	10/04/08
28/04/08	02259	PR-4 - CODEP	RP	Bloco A4 (1/0): Curso de Capacitação Profissional	30	100	16/04/08
30/04/08	02254	DVST	RP	Formulário A4 (1/0) - Papel Timbrado	1	4.000	14/04/08
30/04/08	02255	DVST	RP	Formulário A5 (1/0) - Notificação de Afastamento	50	100	14/04/08
30/04/08	02256	DVST	RP	Formulário A4 (1/0) - Folhas de Evolução	1	5.000	14/04/08
30/04/08	02257	DVST	RP	Formulário A4 (1/0) - Guia de Tramitação	1	5.000	14/04/08
30/04/08	02260	Museu Nacional	RP	Formulário A4 (1/0) - Movimento Viatura Ref.ao Dia	1	1.000	16/04/08

37.020

SG6: materiais adquiridos via SG6

RP: materiais adquiridos via recurso próprio da unidade

DG: materiais disponíveis na Divisão Gráfica proveniente de sobras ou estoque disponível

TRABALHOS EXECUTADOS: 27	TRABALHOS CANCELADOS: não houve	TIRAGEM:	37.020
TOTAL DE RECURSOS FUJB: R\$ 7.540,00	CUSTO COM CONTRATOS DE MANUTENÇÃO: R\$ 7.840,00		

Divisão Gráfica			RELATÓRIO DE PRODUÇÃO			Maio/2008	
DATA DE SAÍDA	O.S.	SOLICITANTE	MATERIAL RECURSO	TÍTULO	Nº PÁG	TIRAGEM	DATA DE ENTRADA
02/06/20	02276	FCC	RP	Cartaz A3 (2/0) - Música no Fórum	1	300	05/05/08
08/05/08	02277	FCC	RP	Cartão A6 (2/1) Música no Fórum	2	2.000	05/05/08
08/05/08	02282	SG-6 - Divisão de Licitações	DG	Marcador de Processo 5x30cm - sem impressão	0	1.000	07/05/08
12/05/08	02269	PR-5	SG6	Pasta A2 (2/0) UFRJ	1	10.000	28/04/08
12/05/08	02279	PR-5	SG6	Formulário A4(1/1): Avaliação Alunos Ensino Médio	2	10.000	07/05/08
12/05/08	02280	PR-5	SG6	Formulário A4(1/1): Avaliação do Professor	2	450	07/05/08
13/05/08	02261	I.Q.	DG	Criação de Logotipo p/Laboratório LACQUA	0	CRIAÇÃO	16/04/08
13/05/08	02285	FCC	RP	Cartaz A3 (2/0) - Fórum na Tela - Maio/08	1	300	08/05/08
13/05/08	02286	FCC	RP	Cartaz A3 (2/0) - Contrastes Sonoros - Maio/2008	1	300	08/05/08
14/05/08	03533	IPPMG - Cancelada	CANCEL	Formulário A4: Exame Radiológico: Feito na OS 2284	2	CANCEL.	28/08/07
15/05/08	02278	PR-5	SG6	Bloco A5 p/Kit "Conhecendo a UFRJ"	10	10.000	06/05/08
15/05/08	02287	PR-5	SG6	Folder A4 (1/1): Conhecendo a UFRJ (Maio 2008)	2	10.000	08/05/08
18/05/08	00250	EEFD - Dança	SG6	Cartaz - Folder A2 (4/4) Conferência Int.Artes Cênicas	2	1.000	10/04/08
19/05/08	02264	DVST	RP	Formulário A4 (1/1) - Relatório Diário	2	4.000	28/04/08
19/05/08	02267	DVST	RP	Formulário A4 (1/0) - Relatório Diário	1	6.000	28/04/08
19/05/08	02284	IPPMG	RP	Formulário A4 (1/1) - Pedido de Exame Radiológico	1	4.000	07/05/08
19/05/08	02294	PU - Horto	DG	Encadernação de Apostila do Projeto Florescer	0	32	16/05/08
20/05/08	02263	Faculdade de Letras	DG	Cartão de Visita p/3 profess.- Deptº. Vernáculos	3	200	24/04/04
20/05/08	02266	DVST	RP	Formulário A4 (1/1): Ficha de Vacinação	2	6.000	28/04/08
20/05/08	02271	FCC	RP	Folder Bimestral da Programação de Maio 2008	2	10.000	28/04/08
20/05/08	02272	Faculdade de Odontologia	RP	Cartão de Visita Diretor da Faculdade de Odontologia	1	200	29/04/08
20/05/08	02273	Observatório de Valongo	DG	Cartão Visita p/Chefe Deptº Astronomia e Diretor	2	200	29/04/08
20/05/08	02274	PR-1	DG	Cartão de Visita Ch.Seção Atendimento Psicológico	2	200	29/04/08
20/05/08	02288	Divisão de Transportes	DG	Cartão de Visita p/Chefe Operacional	1	200	12/05/08
20/05/08	02289	SG-6	DG	Cartão de Visita p/Técnico Supote Sistemas	1	200	12/05/08
21/05/08	02265	DVST	RP	Formulário A4(1/0) Solicitação de Imunobiológicos	1	6.000	28/04/08
21/05/08	02258	PU - DIMA	RP	Formulário A5 (1/0)Ordem de Serviço	50	50	15/04/08
21/05/08	02281	Almoxarifado Central	RP	Bloco de MDM (2 vias)	50	380	07/05/08
21/05/08	02292	DGDI	SG6	Bloco A5(1/0): Remessa de Documentos (exclusivo)	50	200	15/05/08
21/05/08	02297	Faculdade de Direito	RP	Folha de Prova	4	10.000	19/05/08
23/05/08	02300	ETU	RP	Cartão de Visita p/Diretoria e Chefia	5	100	20/05/08
26/05/08	00251	FCC	DG	Questionário de Satisfação: Acesso por ônibus	1	1.600	21/05/08

94.912

Divisão Gráfica			RELATÓRIO DE PRODUÇÃO			Maio/2008	
DATA DE SAÍDA	O.S.	SOLICITANTE	MATERIAL RECURSO	TÍTULO	Nº PÁG	TIRAGEM	DATA DE ENTRADA
26/05/08	02268	DVST	RP	Formulário A4 (1/0) Escala da Vacina	1	200	28/04/08
26/05/08	02293	DGDI	SG6	Bloco A4 (1/0): GTR	50	200	15/05/08
26/05/08	02295	HUCFF	DG	Cartaz A3(1/0): IV Jornada Intercâmbio Serv.Social	1	100	16/05/08
26/05/08	02296	HUCFF	DG	Folder A4 (1/1): IV Jornada Intercâmbio Serv.Social	2	200	16/05/08
26/05/08	02299	IPPMG	RP	Folha de Evolução A4 (1/1)	2	12.600	20/05/08
27/05/08	02298	FACC	100	Cartão de Visita p/Diretor, Vice, Chefe e Professores	10	100	20/05/08
28/05/08	00263	ETU	DG	Cartão de Visita (reimpressão): Eng. Márcio Lins	1	100	28/05/08
28/05/08	02291	CAP	RP	Catálogo 2007:XVII Semana de Arte, Ciência, Cultura	40	500	15/05/08
28/05/08	02270	CAP	RP	Caderno de Estágio - A4	32	600	28/04/08
29/05/08	00257	HUCFF	RP	Certificado A4(1/0):IV Jorn. de Interc.Trab.Serv.Social	1	150	27/05/08
30/05/08	00261	FCC	RP	Cartaz A3(2/0): Música no Fórum - Junho 2008	1	300	28/05/08
30/05/08	00264	FCC	RP	Cartaz A3 (2/0): Fórum na Tela - Junho 2008	1	300	28/05/08

15.350

SG6: materiais adquiridos via SG6

RP: materiais adquiridos via recurso próprio da unidade

DG: materiais disponíveis na Divisão Gráfica proveniente de sobras ou estoque disponível

TRABALHOS EXECUTADOS: 44	TRABALHOS CANCELADOS: 01	TIRAGEM:	110.262
TOTAL DE RECURSOS FUJB: R\$ 0,00	CUSTO COM CONTRATOS DE MANUTENÇÃO: R\$ 7.840,00		

Divisão Gráfica			RELATÓRIO DE PRODUÇÃO			Junho/2008	
DATA DE SAÍDA	O.S.	SOLICITANTE	MATERIAL RECURSO	TÍTULO	Nº PÁG	TIRAGEM	DATA DE ENTRADA
02/06/08	00259	Divisão de Transportes	DG	Caderno A4(1/1), Controle Agendamento Ônibus	100	1	27/05/08
03/06/08	00258	Divisão de Transportes	DG	Caderno A4(1/1), Controle Agendamento Kombi	100	1	27/05/08
03/06/08	00262	FCC	SG6	Cartão Postal 10x15cm: Música no Fórum Jun/08	2	2.000	28/05/08
03/06/08	00269	PR-1	SG6	Bloco A4 (1/0): GTR	100	100	02/06/08
04/06/08	00252	DVST	SG6	Carteirinha de Vacinação	2	6.000	27/05/08
05/06/08	00260	DVST	SG6	Folder A4(1): Centro Vacinação Adultos	2	6.000	27/05/08
05/06/08	00266	Maternidade Escola	RP	Folder A4(2/2): Exposição Amamentação	2	3.000	29/05/08
06/06/08	00237	Instituto de Química	RP	Filipeta A5 (1/0): IV Simpósio de Meio Ambiente	1	1.000	01/04/08
06/06/08	00253	DVST	SG6	Bloco A5 (1/0): Ficha de Referência	50	200	27/05/08
06/06/08	00254	DVST	SG6	Bloco A5 (1/0): Ficha de Contra Referência	50	200	27/05/08
06/06/08	00255	DVST	SG6	Bloco A5(1/0): Receituário Médico	50	200	27/05/08
06/06/08	00256	DVST	SG6	Formulário A4 (1/1): Contr. Estatístico do Movimento	2	5.000	27/05/08
06/06/08	00272	PR-1 - DAE	SG6	FORMulário A4 - Termo de Compromisso	4	1.000	03/06/08
06/06/08	00238	Instituto de Química	RP	Cartão de Visita - Profª. Sarai	1	1.000	01/04/08
10/06/08	00273	CCS - Deptº. Anatomia	SG6	Bloco A5 (1/0): 10 Anos Cátedra da Unesco	25	300	03/06/08
12/06/08	00267	Faculdade de Letras-Biblioteca	SG6	Ficha 8x12,4cm: Devolução de Livro (1/1)	2	5.000	02/06/08
12/06/08	00268	Faculdade de Letras-Biblioteca	SG6	Ficha 8x12,4cm: "Este Livro deve ser devolvido"(1/1)	2	5.000	02/06/08
12/06/08	00275	SIBI	SG6	Carteirinha (4/1) 5,5 x 9cm: SIBI	2	10.000	05/06/08
12/06/08	00276	Gabinete do Reitor	RP	Cartaz A3(3/0): 21º Enc. Intern.Juventude Antifacista	1	3.000	05/06/08
12/06/08	00277	Gabinete do Reitor	RP	Folder A4(3/3): 21º Enc.Intern.da Juvent. Antifacista	2	10.000	05/06/08
13/06/08	00278	Gráfica (interno)	SG6	Redesenho de Cartão de Visita Institucional UFRJ	1	CRIAÇÃO	09/06/08
13/06/08	00280	EEFD - Almoxarifado	RP	Bloco de MDM	50	200	12/06/08
16/06/08	00285	FCC	SG6	Cartaz A3: Música no Fórum	1	300	13/06/08
16/06/08	00286	FCC	SG6	Cartão Postal 10x15cm: Música no Fórum Jul/08	2	2.000	13/06/08
18/06/08	02262	SG4/Nelson	CRIAÇÃO	Logotipo Projeto Escola "Esportiva UFRJ"	1	CRIAÇÃO	16/04/08
18/06/08	02283	CCS - Biblioteca	RP	Bolso para Livro	0	5.000	Acabamento
19/06/08	00287	PU	RP	Cartaz A3	1	200	13/06/08
19/06/08	00288	PU	RP	Folder A4(4/4):2º Enc.Nac.Manutenção IFES	2	500	13/06/08
19/06/08	00289	Faculdade de Medicina	SG6	Convite A6(2/0):Missã Formatura Fac.Medicina/2008	1	500	16/06/08
19/06/08	02290	EEL	SG6	Informativo da EEL nº9 (Fev.Mar.2008)	4	150	12/05/08
20/06/08	00292	ECO	SG6	Cartaz/Folder 36,2x54cm	2	1.500	16/06/08
20/06/08	00293	PR4 - CODEP	SG6	Ficha A4 (1/1): Ficha individual do Aluno	2	500	17/06/08

69.852

Divisão Gráfica			RELATÓRIO DE PRODUÇÃO			Junho/2008	
DATA DE SAÍDA	O.S.	SOLICITANTE	MATERIAL RECURSO	TÍTULO	Nº PÁG	TIRAGEM	DATA DE ENTRADA
23/06/08	00294	IQ	RP	Cartaz A2(4/0): Scientiarum Historia	1	100	17/06/08
24/06/08	00298	NUPEN -(Biblioteca)	RP	Bolso p/Livro	1	300	23/06/08
25/06/08	00296	SG-6 -Contrato	RP	Marcador 5 x 32cm	1	1.000	20/06/08
25/06/08	00297	SG-6 -Contrato	RP	Bloco 6,7 x 8,8cm	1	200	20/06/08
25/06/08	00299	NUPEN -(Biblioteca)	RP	Ficha de Devolução de Livro	1	300	23/06/08
25/06/08	00300	NUPEN -(Biblioteca)	RP	Ficha de Assinatura (1/0)	1	300	23/06/08
25/06/08	00303	DVST	RP	Formulário A4(1/0): Avaliação Médico Social	1	1.000	24/06/08
26/06/08	00270	Faculdade de Odontologia	RP	Declaração de Comparecimento (A5)(1/0) Bloco	50	20	02/06/08
26/06/08	00271	Faculdade de Odontologia	RP	Encaminhamento do Paciente (A5) (1/0)	50	20	02/06/08
27/06/08	00314	Gabinete do Reitor	RP	Convite 10x21cm p/Abertura "Pesquisa Integrada"	1	CRIAÇÃO	27/06/08
30/06/08	00304	Ouvidoria da UFRJ	RP	Lâmina 10x21cm (2/2): Ouvidoria UFRJ	2	12.000	24/06/08

15.240

SG6: materiais adquiridos via SG6

RP: materiais adquiridos via recurso próprio da unidade

DG: materiais disponíveis na Divisão Gráfica proveniente de sobras ou estoque disponível

TRABALHOS EXECUTADOS: 43	TRABALHOS CANCELADOS: 02	TIRAGEM:	85.092
TOTAL DE RECURSOS FUJB: R\$ 0,00	CUSTO COM CONTRATOS DE MANUTENÇÃO: R\$ 7.840,00		

Divisão Gráfica			RELATÓRIO DE PRODUÇÃO		Julho/2008		
DATA DE SAÍDA	O.S.	SOLICITANTE	MATERIAL RECURSO	TÍTULO	Nº PÁG	TIRAGEM	DATA DE ENTRADA
01/07/08	00279	IQ	RP	Folder do Scientiarun Historia	2	300	11/06/08
01/07/08	00290	Faculdade de Medicina	RP	Livreto a6 (Capa 1/0)	24	400	16/06/08
01/07/08	01838	IFCS - Deptº. Sociologia	RP	Capa p/Cadernos NIPPEC	0	CANCEL.	05/04/04
02/07/08	00321	PR-2	SG6	Cartão Visita p/Superintendente: Regina Dantas	1	100	02/07/08
03/07/08	00274	Faculdade de Odontologia	RP	Formulário A4 (1/1): Identificação p/Serviço Social	1	1.000	03/06/08
04/07/08	00295	PR-5 - Divisão Educação	SG6	Certificado A4 (4/0): Extensão	1	40.000	19/06/08
04/07/08	00309	PR-1 - Comissão de Vestibular	SG6	Cartaz A2 (4/0): Vestibular 2009	1	3.000	25/06/08
04/07/08	00310	PR-1 - Comissão de Vestibular	SG6	Cartaz A3 (4/0): Vestibular 2009	1	2.000	25/06/08
07/07/08	00265	NPPN	RP	Capa p/Livro de Resumos A4 (4/4)	2	300	29/05/08
07/07/08	00281	SG6	SG6	Cartão de Visita p/5 funcionários	5	200	12/06/08
07/07/08	00282	PR-4	SG6	Cartão de Visita p/Superintendente	1	200	12/06/08
07/07/08	00283	PR-2	SG6	Cartão de Visita p/Superintendente Administrativo	1	200	12/06/08
07/07/08	00284	SCRI	SG6	Cartão de Visita p/Prof. Bernard Marechal	1	200	12/06/08
07/07/08	00291	NPPN	RP	Folder A4 (4/4): Programa CCC 2008	2	300	16/06/08
07/07/08	00301	PR-2	SG6	Cartão de Visita p/Asses. Acadêmica e Historiadora	2	300	23/06/08
07/07/08	00302	DGDI	SG6	Cartão de Visita p/Diretor e Chefes	3	300	23/06/08
07/08/08	00313	NPPN	CRIAÇÃO	Crachá A6 (4/0): CCC 2008	0	CRIAÇÃO	27/06/08
07/07/08	00322	EEL	CRIAÇÃO	Criação Paineis 96x96cm p/apresentação EEI	0	CRIAÇÃO	02/07/08
07/07/08	00323	NPPN	CRIAÇÃO	Criação de Capa A4(4/0): Apostila Mini Curso	0	CRIAÇÃO	02/06/08
08/07/08	00312	IBCCF	CRIAÇÃO	Criação de Medalha p/entrega de alunos	0	CRIAÇÃO	26/06/08
08/07/08	00315	Faculdade de Medicina	SG6	FichaA4 (1/1): Frequência	2	5.000	27/06/08
08/07/08	00318	PR-2	SG6	Papel de Carta A4(2/0): Agência Inovação	1	1.000	02/07/08
08/07/08	00320	PR-2	SG6	Cartão de Visita p/ 9 func. Agência Inovadora	9	300	02/07/08
10/07/08	02275	IQ	RP	Cartão de Visita (para 15 pessoas)	15	300	30/04/05
10/07/08	00316	Faculdade de Medicina	SG6	Cartão de Visita (2/0): 2 pessoas	2	300	30/06/08
11/07/08	00293	PR-4 - CODEP	SG6	FichaA4 (1/1): Ficha Individual do Aluno	2	500	17/06/08
11/07/08	00329	IQ -Deptº Físico Química	RP	Papel Timbrado A4	1	1.000	07/07/08
11/07/08	00330	IQ -Deptº Físico Química	RP	Formulário A4 (1/0): Práticas de Físico-Química	1	2.000	07/07/08
11/07/08	00331	IQ -Deptº Físico Química	RP	Formulário A4: Relatório de Prática (1/0)	1	5.000	07/07/07
11/07/08	00332	PR-2	SG6	Cartão de Visita (4/4): Agência Jr	2	1.000	08/07/08
11/07/08	00311	IBCCF	CRIAÇÃO	Criação Logo 30ª Jornada Inic.Científica UFRJ-2008	0	CRIAÇÃO	26/06/08
14/07/08	00335	EEL	SG6	Bloco A6 (1/0): Timbrado EEI p/Anotações	50	100	09/07/08
14/07/08	00336	EEL	SG6	Bloco A5 (1/0): Timbrado Solicitação Material	50	50	09/07/08
14/07/08	00343	CFCH	RP	Bloco A4(1/0): Guia de Tramitação	50	50	11/07/08
16/07/08	00328	IBqM	RP	Caderno de Prova (A4)	4	20.000	07/07/08

85.400

Divisão Gráfica			RELATÓRIO DE PRODUÇÃO		Julho/2008		
DATA DE SAÍDA	O.S.	SOLICITANTE	MATERIAL RECURSO	TÍTULO	Nº PÁG	TIRAGEM	DATA DE ENTRADA
16/07/08	00329	EEFD	SG6	Folder A4(1/1) III Simpósio Educação Física e Dança	2	3.000	10/07/08
16/07/08	00340	EEFD - Cancelada	SG6	Cartaz A3(1/0) III Simpósio Educação Física e Dança	0	CANCEL.	10/07/08
16/07/08	00349	EEFD	SG6	Cartaz A3(1/0) III Simpósio Educação Física e Dança	1	400	15/07/08
16/07/08	00351	PR-5	SG6	Cartão de Visita p/Superintendente	1	100	15/07/08
17/07/08	00354	PU	SG6	Bloco A5 (sem impressão)	25	120	16/07/08
17/07/08	00355	SG-6 - Seção de Serviços	SG6	Bloco p/rascunho	25	50	16/07/08
17/07/08	00356	SG-6 - Seção de Serviços	SG6	Bloco p/rascunho	50	50	16/07/08
18/07/08	00370	Gabinete do Reitor/Cerimonial	SG6	Convite 10x21cm: Dignidade Acadêmica	0	CRIAÇÃO	18/07/08
21/07/08	00353	Gabinete do Reitor	SG6	Bloco A5(1/0): 21º Enc.Intern.Juventude Antifacista	25	800	15/07/08
22/07/08	00357	Seção de Órgãos Colegiados	RP	Título Prof. Emérito: Carlos Lessa	1	1	16/07/08
22/07/08	00375	PU	SG6	Folha A4 para impressão de certificados	1	500	21/07/08
25/07/08	00317	IQ	RP	Cartões de Visita (Logo do IQ) p/12 pessoas	12	200	30/06/08
25/07/08	00324	DVST	SG6	Cartão de Visita p/Diretora	1	300	03/07/08
25/07/08	00325	NUPEN - Deptº. De Biologia	SG6	Cartão de Visita p/Diretor e Prof. Adjunto	2	300	03/07/08
25/07/08	00326	PR-5	SG6	Cartão de Visita p/Superintendente	1	300	07/07/08
25/07/08	00327	Gabinete do Reitor	SG6	Cartão de Visita p/Assessora do Reitor	1	300	07/07/08
25/07/08	00334	EEL	SG6	Cartão de Visita p/Diretora e Vice Diretora	2	300	08/07/08
25/07/08	00344	ECO	SG6	Cartão de Visita p/Diretora da ECO	1	300	11/07/08
25/07/08	00345	PR-3	SG6	Cartão Visita p/Pro-Reitor e Chefe de Gabinete	2	300	14/07/08
25/07/08	00347	FCC	SG6	Cartão de Visita p/Diretora de Produção	1	300	14/07/08
25/07/08	00348	EEL (Grupo Diversidade)	SG6	Encadernação Espiral Trabalhos de Turma	17	ACABAM.	15/07/08
25/07/08	00358	Escola de Química	SG6	Cartão de Visita p/Profª Ofélia Q.F.Araújo	1	300	16/07/08
28/07/08	00376	FCC	SG6	Cartaz A3(2/0) Música no Fórum	1	300	22/07/08
29/07/08	00377	FCC	SG6	Cartão A6 (2/1) Música no Fórum	2	2.000	22/07/08
24/07/08	00378	Instituto de Matemática	SG6	Convite p/Recebimento de Título Emérito	1	100	24/07/08
30/07/08	00379	HU	RP	Cartaz A3(1/0) I Simpósio de Física Médica-HUCFF	1	100	28/07/08

10.421

SG6: materiais adquiridos via SG6

RP: materiais adquiridos via recurso próprio da unidade

DG: materiais disponíveis na Divisão Gráfica proveniente de sobras ou estoque disponível

TRABALHOS EXECUTADOS: 61	TRABALHOS CANCELADOS: 02	TIRAGEM:	95.821
TOTAL DE RECURSOS FUJB: R\$ 0,00	CUSTO COM CONTRATOS DE MANUTENÇÃO: R\$ 7.840,00		

 <div style="display: inline-block; vertical-align: middle;">Divisão Gráfica</div>			RELATÓRIO DE PRODUÇÃO		Agosto/2008		
DATA DE SAÍDA	O.S.	SOLICITANTE	MATERIAL RECURSO	TÍTULO	Nº PÁG	TIRAGEM	DATA DE ENTRADA
01/08/08	00350	FCC	SG6	Programação Bimestral FCC: Ago/Set	2	10.000	15/07/08
01/08/08	00372	Gabinete do Reitor	SG6	Bloco p/Trabalho em Campo A5 (capa 1/0)	62	100	18/07/08
04/08/07	00305	PR-3	SG6	Envelope Timbrado PR-3: 24x34 cm (2/0)	1	3.000	25/06/08
04/08/08	00306	Gabinete do Reitor	SG6	Envelope Timbrado Gab.Reitor: 24x34 cm (2/0)	1	1.000	25/06/08
04/08/08	00307	PR-2	SG6	Envelope Timbrado PR-2: 24x34cm (2/0)	1	2.000	25/06/08
04/08/08	00308	SG6	SG6	Envelope Timbrado SG6: 24x34cm (2/0)	1	1.000	25/06/08
04/08/08	00319	PR-2	SG6	Envelope Aberto - 26x26cm (2/0):Ag. Inovações UFRJ	1	1.000	02/07/08
04/08/08	00363	HESFA	RP	Formulário A4 (1/1): Folhas de Evolução	1	5.000	18/07/08
04/08/08	00371	Gabinete do Reitor/Cerimonial	SG6	Convite 10x21cm: Emerência Prof. Carlos Lessa	1	100	18/07/08
04/08/08	00380	IM	RP	Cartaz A3: Projeto Fundação 25 Anos	1	300	29/07/08
04/08/08	00381	IM	RP	Crachá 10x15 cm: Projeto Fundação 25 Anos	1	400	29/07/08
04/08/08	00382	IM	RP	Certificado A5 (1/0): Projeto Fundação 25 Anos	1	600	29/09/08
05/08/08	00155	FCC	SG6	Cartão de Visita	1	100	14/02/08
05/08/08	00234	FUJB	SG6	Corte pp. Rascunho	1	5.000	30/03/08
05/08/08	00338	IQ	RP	Bloco A5 (1/0): Scientiarum História	20	100	10/07/08
05/08/08	00359	HESFA	RP	Formulário A4 (1/1): Anamese Ginecológico	1	3.000	18/07/08
05/08/08	00360	HESFA	RP	Formulário A5 (1/0): Atestado Médico	50	100	18/07/08
05/08/08	00361	HESFA	RP	Formulário A4 (1/0):Boletim Diário Prod e Estatística	1	5.000	18/07/08
05/08/08	00362	HESFA	RP	Formulário A4 (1/0):Boletim de Triagem	1	3.000	18/07/08
05/08/08	00364	HESFA	RP	Formulário A5 (1/0): FAA	50	200	18/07/08
05/08/08	00365	HESFA	RP	Formulário A5 (1/0): Receituário	50	500	18/07/08
05/08/08	00366	HESFA	RP	Formulário A5 (1/0): Receituário de Controle Especial	50	200	18/07/08
05/08/08	00367	HESFA	RP	Formulário A5 (1/0): Solicitação de Exames	50	100	18/07/08
05/08/08	00368	HESFA	RP	Formulário A5 (1/0): Solitação Exames VDRL	50	100	18/07/08
05/08/08	00369	HESFA	RP	Formulário A4 (1/0): Teste Sorológico	1	2.000	18/07/08
07/08/08	00342	IQ	RP	Pastas (4/0): 1º Congresso Scientiarum História	1	100	10/07/08
07/08/08	00352	Gabinete do Reitor	SG6	Pasta e Crachá: 21º Enc. Inter. Juventude Antifacista	1	800	15/07/08
07/08/08	0388	IQ	RP	Bloco A5 (1/0): Congreso Scientiarum História	30	100	04/08/08
07/08/08	0389	IQ	RP	Certificado A4 (4/0): Congreso Scientiarum História	0	100	04/08/08
07/08/08	00391	FCC	SG6	Cartaz A3 (2/0): Forum na Tela Mostar Ago/Set	1	300	05/08/08
08/08/08	00387	DVST	SG6	Bloco A5: II Encontro de Perícia	20	170	31/07/08
08/08/08	00392	PR1/Protocolo	SG6	Bloco A4 (1/0): Bloco de Tramitação	50	100	07/08/08

45.570

 Divisão Gráfica			RELATÓRIO DE PRODUÇÃO			Setembro/2008	
DATA DE SAÍDA	O.S.	SOLICITANTE	MATERIAL RECURSO	TÍTULO	Nº PÁG	TIRAGEM	DATA DE ENTRADA
01/09/08	00432	UFRJ Mar	SG6	Cartaz Festa do Mar em Paraty	1	200	29/08/08
01/09/08	00433	FCC	SG6	Cartaz Festa do Mar em Paraty	1	300	29/08/08
02/09/08	00429	DVST	SG6	Folder A4 (1/1): Vacinação para Adultos	2	10.000	28/08/08
03/09/08	00434	FCC	SG6	Postal 10x15cm: Programação Música no Fórum	1	2.000	29/08/08
03/09/08	00437	FCC/Lab.Diagnóst. em Opinião	SG6	Formulário A4 (1/1): Pesq. Satisfação Gestão CT	2	2.000	01/09/08
03/09/08	00442	Gab. Do Reitor/Cerimonial	SG6	Convite 10x21cm: Tít. Prof. Emérito: Leopoldo Meis	1	200	03/09/09
03/09/08	00373	IQ - Deptº. Físico Química	SG6	Envelope 1/0 26,3x36,3cm: Deptº.Físico Química	1	1.000	18/07/08
03/09/08	00374	IQ - Deptº. Físico Química	SG6	Envelope 1/0 20x28cm(1/0): Deptº.Físico Química	1	1.000	18/07/08
08/09/08	00420	IM	SG6	Folder A4 (4/1): Biblioteca IM:Guia do Usuário 2008	2	2.000	20/08/08
08/09/08	00428	DVST	SG6	Caderneta de Vacinação	2	8.000	28/08/08
08/09/08	00435	IM	SG6	Cartão 7x16,5cm p/Exposição de Livros	1	300	01/09/08
08/09/09	00436	Flávio Bivaqua (Particular)	100,00	Jornal Folha de Trigo (Abril de 2007)	4	1.000	01/09/08
09/09/08	00441	COPPE - Engº.de Produção	RP	Bloco A5(1/0)Palestras Redes Sociais e Design.Inov.	15	200	03/09/08
09/09/08	00443	Faculdade de Letras - Biblioteca	SG6	Ficha 8,5x13cm(1/1): Biblioteca UFRJ	2	5.000	03/09/08
09/09/08	00444	Faculdade de Letras - Biblioteca	SG6	Ficha 8,5x13cm(1/1): Devolução de Livro	2	5.000	03/09/08
09/09/08	00446	PR4 - CODEP	SG6	Bloco A5 - S/ Impressão: 2º Sem. Nac.Capacitação	15	400	08/09/08
11/09/08	00445	Procuradoria Geral da UFRJ	SG6	Cartão de Visita p/Procurador Paulo Velloso Pinto	1	100	04/09/08
11/09/08	00447	Gabinete do Reitor	SG6	Título de Prof. Emérito: Leopoldo de Neis	1	1	08/09/08
12/09/08	00423	HUCFF- Comiss.de Ética(CAE)	SG6	Edital Conc.Seleção Residência Médica: A5 (1/1)	2	1.500	20/08/08
12/09/08	00449	CT - Pólo Náutico	SG6	Formulário A5 (1/0): Relação de Material (1/0)	1	1.000	09/09/08
12/09/08	00450	HUCFF - Comiss.de Ética(CAE)	SG6	Cartaz A3 (2/0): Concurso Residência Médica 2009	1	150	09/09/08
12/09/08	00458	EEI	SG6	Formulário A5(1/0): Renovação Matrícula 2009	1	100	12/09/08
15/09/08	00448	Divisão de Transportes	SG6	Formulário A4(1/1): BDT	2	10.000	08/09/08
16/09/08	00454	FCC	SG6	Prog.Semin.Intern.Atlântico ao Pacífico(2/1)21x60cm	2	500	11/09/08
18/09/08	00455	DVST	SG6	Formulário A4(1/1):Controle Estatístico do Movimento	2	7.000	12/09/08
18/09/08	00456	DVST	SG6	Formulário A4 (1/1): Pesq. Folha de Evolução	2	5.000	12/09/08
19/09/08	00438	CAP - Biblioteca	RP	Folder Fechado 10x10cm(1/1)	2	2.000	01/09/08
19/09/08	00439	CAP - Biblioteca	RP	Bloco A6 (1/0): Biblioteca do Cap	20	2.000	01/09/08
19/09/08	00440	CAP - Biblioteca	RP	Marcador de Livro 4x16cm (1/0)	1	2.000	01/09/08
19/09/09	00462	Gabinete do Reitor - Cerimonial	SG6	Convite 10x21cm: 50 anos Pós-Grad.em Ortodontia	1	500	16/09/08

70.451

 Divisão Gráfica			RELATÓRIO DE PRODUÇÃO			Setembro/2008	
DATA DE SAÍDA	O.S.	SOLICITANTE	MATERIAL RECURSO	TÍTULO	Nº PÁG	TIRAGEM	DATA DE ENTRADA
19/09/08	00463	CLA	SG6	Bloco A5 (1/0): Evento 68 Utopias nas Ruas	10	400	17/09/08
19/09/08	00466	Procuradoria Federal da UFRJ	ACABAM.	Encadernação c/espiral: Manual Câmara Conciliação	ACAB.	1	19/09/09
24/09/08	03489	IPPMG	SG6	Formulário A4(1/1): Gráfico Cresc. Peso/Altura(Masc)	2	500	25/06/08
24/09/08	03490	IPPMG	SG6	Formulário A4(1/1): Gráfico Cresc. Peso/Altura(Fem.)	2	500	25/06/08
24/09/08	00472	Gabinete do Reitor/Fac.Odont.	SG6	Convite 10x21cm: 75 anos da Fac. Odontologia	0	CRIAÇÃO	22/09/08
24/09/08	00473	Ouvitoria da UFRJ	SG6	Papel para rascunho 6,5x9,7cm (sem impressão)	0	2.000	23/09/08
25/09/09	00459	Gabinete do Reitor - SCRI	SG6	Cartão de Visita - Prof. Geraldo Nunes, Joice e Vitor	3	1.000	12/09/09
25/09/09	00460	Faculdade de Letras	SG6	Cartão de Visita - Diretora Cultural e 6 funcionários	7	1.000	12/09/09
25/09/09	00464	Procuradoria da UFRJ	SG6	Cartão de Visita p/Procurador Geral Substituto	1	100	17/09/09
29/09/09	00474	EEFD	SG6	Cartaz A3 (4/0): III Volta da UFRJ	1	500	23/09/09
30/09/09	00341	SG-6	SG6	Livro A5: F. W. Taylor - Administração Científica	220	500	10/07/09

6.501

SG6: materiais adquiridos via SG6

RP: materiais adquiridos via recurso próprio da unidade

DG: materiais disponíveis na Divisão Gráfica proveniente de sobras ou estoque disponível

Divisão Gráfica			RELATÓRIO DE PRODUÇÃO			Outubro/2008	
DATA DE SAÍDA	O.S.	SOLICITANTE	MATERIAL RECURSO	TÍTULO	Nº PÁG	TIRAGEM	DATA DE ENTRADA
01/10/08	03084	IPPMG	RP	Gráfico A4(1/1):Crescimento 5 a 9 anos - Masculino	2	1.500	06/10/08
01/10/08	03085	IPPMG	RP	Gráfico A4(1/1):Crescimento 5 a 9 anos - Feminino	2	1.500	06/10/08
01/10/08	00426	PR4 - CODEP	SG6	Pasta da UFRJ	1	500	28/08/08
01/10/08	00477	FCC	SG6	Cartaz A3(2/0); Música no Fórum Outubro de 2008	1	300	25/09/08
01/10/08	00478	FCC	SG6	Postal 10x15cm (2/1): Música no Fórum Out./2008	2	2.000	25/09/08
01/10/08	00479	ONG Recomeçar	660,00	Folder A4(4/1): Assoc. Saúde Criança Recomeçar	2	500	25/09/09
02/10/08	00480	Gab. Reitor/Ouvidoria	SG6	Cartaz A2(4/0) Endividamento e Cidadania	1	1.000	26/09/08
02/10/08	00485	IESC	SG6	Cartão de Visita da Diretora e Vice Diretora	1	50	01/10/08
06/10/08	00493	IPPMG	CRIAÇÃO	Cartaz A3(4/0):IV Conc. Atualiz. Erros Inatos Metabol.	1	CRIAÇÃO	06/10/08
07/10/08	00490	FCC/Diagnóstico de Opinião	SG6	Questionário A4(1/1) Pesquisa Vida Universitária	4	3.700	03/10/08
08/10/08	00494	PR2 - CANCELADA	CANCEL.	Capa Livro de Resumos A4 - CLA, CFCH e CCJE	1	CANCEL.	07/10/08
08/10/08	00495	PR2 - CANCELADA	CANCEL.	Capa Livro de Resumos A4 - CT e CCMN	1	CANCEL.	07/10/08
08/10/08	00496	PR2 - CANCELADA	CANCEL.	Capa Livro de Resumos A4 - CCS	1	CANCEL.	07/10/08
08/10/08	00497	PR2 - CANCELADA	CANCEL.	Capa Livro de Resumos A4 - FCC	1	CANCEL.	07/10/08
09/10/08	00457	Escola Politécnica	RP	Folha de Prova A4 (4/1)	4	60.000	12/09/08
09/10/08	00481	IFCS - Faculdade de História	RP	Cartaz A3 (2/0) - I SIMPEC	1	500	29/09/09
09/10/08	00487	IFCS - Faculdade de História	RP	Panfleto A5 (2/2) Simpósio de Est.Contemporâneo	2	3.000	03/10/08
09/10/08	00488	IFCS - Faculdade de História	RP	Certificado A4 (2/0)	1	300	03/10/08
09/10/08	00492	IPPMG	RP	Folder(1/1):IV Curso Atualiz. Erros Inatos Metabólicos	2	500	06/10/08
09/10/08	00504	Gab. Reitor/Cerimonial	CRIAÇÃO	Convite 10x21cm: II Enc. Do Forum de Procuradores	1	CRIAÇÃO	09/10/08
10/10/08	00503	FCC	SG6	Cartaz A3 (1/0) - Fórum na Tela Out./08	1	300	08/10/08
13/10/08	00505	Gab. Reitor/Ouvidoria	SG6	Programação Palestra Endividamento e Cidadania	1	1.000	09/10/08
14/10/08	00516	EEL	SG6	Cartão Postal A6 (4/0): Dia do Mestre	1	40	14/10/08
15/10/08	00502	EEL	SG6	Cartaz A3 (1/0) - Edital Seleção Criança p/2009	1	100	08/10/08
16/10/08	00499	FCC	SG6	Cartaz A3(2/0): Nova Escrita	1	300	08/10/08
16/10/08	00500	FCC	SG6	Filipeta 2/2 (A5):Nova Escrita	2	2.000	08/10/08
16/10/08	00520	Gab. Reitor/Cerimonial	SG6	Convite 10x21cm: Tit.Prof.EméritoWagner Bruce	1	200	16/10/08
17/10/08	00517	FCC	SG6	Cartaz A3(1/0): Fórum de Comunicação e Saúde	1	400	14/10/08
17/10/08	00518	FCC	SG6	Folder (1/1): Comunicação e Saúde	2	500	14/10/08
17/10/08	00522	FCC	SG6	Formulário A4:Diagnóstico de Opinião (Reimpressão)	4	250	16/10/08
20/10/08	00465	IQ	SG6	Tabela Periódica p/Agenda da Química	1	2.600	19/09/08
20/10/08	00475	EEFD	SG6	Filipeta A5 (1/0): III Volta da UFRJ	1	8.000	23/09/08
20/10/08	00527	PR2	CRIAÇÃO	Cartão 5x7,8cm p/Frente cx CD:XXX Jorn. I.Científica	1	CRIAÇÃO	17/10/08
20/10/08	00528	PR2	40,00	Folha de Acompanhamento de Batismo	1	40	17/10/08
21/10/08	00519	Gab. Reitor/Cerimonial	SG6	Convite A4 (1/0): 200 Anos Fac. Medicina	1	600	16/10/08
22/10/08	00525	PR2	RP	Certificado A4 (2/0):CCS	1	1.500	17/10/08

93.180

Divisão Gráfica			RELATÓRIO DE PRODUÇÃO			Outubro/2008	
DATA DE SAÍDA	O.S.	SOLICITANTE	MATERIAL RECURSO	TÍTULO	Nº PÁG	TIRAGEM	DATA DE ENTRADA
22/10/2008	00525	PR2	RP	Certificado A4 (2/0): CFCH	1	1500	17/10/2008
22/10/2008	00525	PR2	RP	Certificado A5 (2/0): Em branco	1	1500	17/10/2008
22/10/08	00530	FCC	SG6	Cartaz A3(2/0):Música no Forum Nov./Dez 2008	1	200	20/10/08
23/10/08	00524	PR2	RP	Certificado A5 (2/0):CCMN	1	800	17/10/08
23/10/08	00524	PR2	RP	Certificado A5 (2/0): CLA	1	800	17/10/04
23/10/08	00524	PR2	RP	Certificadp A5 (2/0): CT	1	800	17/10/08
23/10/08	00526	PR2	RP	Certificado A5 (2/0):CCS	1	600	17/10/08
23/10/08	00526	PR2	RP	Certificado A5 (2/0): FCC	1	300	17/10/08
23/10/08	00526	PR2	RP	Certificaco A5 (2/0): CCJE	1	300	17/10/08
23/10/08	00529	PR2	RP	Folder A4 (1/1): Programação Sessões da Jornada	2	1.500	20/10/08
23/10/08	00531	FCC	SG6	Postal 10x15cm (2/1): Prog. Música nop Fórum/Nov.	2	1.000	21/10/08
24/10/08	00451	EEFD	SG6	Cartaz/Folder A3(2/2):V Semen.Conhec.Rec.a Dança	2	1.000	09/09/08
24/10/08	00521	Gab. Reitor/SOC	SG6	Título de Prof. Emérito	1	1	16/10/08
24/10/08	00536	Gab. Reitor/Cerimonial	SG6	Convite 10x21cm: Posse Direção IQ	1	100	22/10/08
28/10/08	00506	PR2	SG6	Capa de Livro A5 (4/0) Programa CLA/CFCH/CCJE	1	1.005	13/10/08
28/10/08	00507	PR2	SG6	Capa de Livro A5 (4/0) Programa CT/CCMN	1	700	13/10/08
28/10/08	00508	PR2	SG6	Capa de Livro A5 (4/0) Programa FCC	1	100	13/10/08
28/10/08	00509	PR2	SG6	Capa de Livro A5 (4/0) Programa CCS	1	713	13/10/08
30/10/08	00537	Gab. Reitor	SG6	Livreto A5 (1/1):Disc Médico Ano 2008 - Profª. Silvia	4	100	22/10/08
31/10/08	00430	IQ	SG6	Folder A4 (4/4): 20 Anos do Labein	2	1.000	28/08/08
31/10/08	00482	IQ	SG6	Agenda A5 IQ 2009	408	2.500	29/09/08
31/10/08	00491	NPPN	CRIAÇÃO	Pasta 6 lâminas (4/2): 45 Anos NPPN	0	CRIAÇÃO	06/10/08
31/10/08	00510	PR2	RP	Capa de Livro de Resumos CT/CCMN - A3 (4/0)	1	101	13/10/08
31/10/08	00511	PR2	RP	Capa de Livro de Resumos FCC - A3 (4/0)	1	100	13/10/08
31/10/08	00512	PR2	RP	Capa de Livro de Resumos CLA/CFCH/CCJE -A3 (4/0)	1	109	13/10/08
31/10/08	00513	PR2	RP	Capa de Livro de Resumos CCS - A3 (4/0)	1	102	13/10/08
31/10/08	00539	SG-6 - União Estad. Estudantes	SG6	Cartaz A2 (4/0): XXI Bienal de Arte UEE/RJ	1	4.000	28/10/08
31/10/08	00541	PR1	SG6	Certificado A4 (4/0): Dignidade Acadêmica	1	1.000	29/10/08

21.931

SG6: materiais adquiridos via SG6

RP: materiais adquiridos via recurso próprio da unidade

DG: materiais disponíveis na Divisão Gráfica proveniente de sobras ou estoque disponível

TRABALHOS EXECUTADOS: 64	TRABALHOS CANCELADOS: 04	TIRAGEM:	115.111
TOTAL DE RECURSOS FUJB: R\$ 700,00	CUSTO COM CONTRATOS DE MANUTENÇÃO: R\$ 7.840,00		

Divisão Gráfica			RELATÓRIO DE PRODUÇÃO		Novembro/2008		
DATA DE SAÍDA	O.S.	SOLICITANTE	MATERIAL RECURSO	TÍTULO	Nº PÁG	TIRAGEM	DATA DE ENTRADA
03/11/08	00498	FCC	SG6	Folder 9x20cm miolo(1/1) - Progr. Out., Nov. e Dez	44	10.000	08/10/08
03/11/08	00498	FCC	SG6	Folder 9x20cm capa (4/0) - Progr. Out., Nov. e Dez	1	10.000	08/10/08
03/11/08	00523	PR1	SG6	Bloco A4 (1/0): GTR	50	100	16/10/08
03/11/08	00549	Instituto de Biologia	SG6	Ficha 20 x 13 cm - somente corte		10.000	só corte
04/11/08	00532	DVST	SG6	Formulário A4 (1/0) - Guia Tramitação de Processo	50	150	22/10/08
04/11/08	00533	DVST	SG6	Formulário A5 (1/0) - Notificação de Afastamento	50	100	22/10/08
04/11/08	00534	DVST	SG6	Papel Timbrado A4	1	6.000	22/10/08
04/11/08	00546	PR1 - DAE	SG6	Requerimento Renov. Bolsa Aux. Moradia(A4) (1/0)	1	430	31/10/08
04/11/08	00547	PR1 - DAE	SG6	Parecer COAA s/Renov.Aux. Transporte (A4) (1/1)	2	1.500	31/10/08
07/11/08	00469	Auditoria Interna/UFRJ	SG6	Caderno de Instrução nº 3 - Patrimônio	16	100	22/09/08
07/11/08	00535	Faculdade de Direito	SG6	Folha de Prova	2	20.000	22/10/08
10/11/08	00552	EEI	SG6	Folha de Provaolder 20x21cm: 2ª Jorn.Interna da EEI	2	300	06/11/08
12/11/08	00467	Auditoria Interna/UFRJ	SG6	Caderno de Instrução nº 1 - Licitação (A5) (1/1)	16	100	22/09/08
12/11/08	00468	Auditoria Interna/UFRJ	SG6	Caderno de Instrução nº 2 - Almoxarifado Setorial	13	100	22/09/08
12/11/08	00470	Auditoria Interna/UFRJ	SG6	Caderno de Instrução nº 4 - Auditoria Interna	29	100	22/09/08
12/11/08	00471	Auditoria Interna/UFRJ	SG6	Caderno de Instrução nº 5 - Sprimento de Fundo	13	100	22/09/08
12/11/08	00543	IFCS	SG6	Cartaz 40x40cm (3/0): Dia Mundial da Filosofia	1	300	30/10/08
12/11/08	00544	IFCS	SG6	Folder 15x15cm (3/3): Dia Mundial da Filosofia	2	2.000	30/10/08
12/11/08	00551	Márcio Luiz G.Silva (Particular)	30,00	Cartaz A3 (1/0) Luta Livre	1	100	05/11/08
12/11/08	00556	Gabinete do Reitor/Cerimonial	SG6	Convite p/Entrega Tit. Prof. Emérito: Antonio Barros	1	100	12/11/08
13/11/08	00540	Biblioteca do Cap	SG6	Bloco A6 (1/0): Biblioteca Cap (reimpressão)	20	2.000	29/10/08
13/11/08	00548	União Estadual dos Estudantes	SG6	Flyer 10x15cm (4x4):XXI Bienal de Arte	2	29.000	03/11/08
13/11/08	00550	EEFD	SG6	Certificado A5 (2/0) V Sem. Conhec. Reconh.a Dança	1	500	03/11/08
14/11/08	00489	IFCS - Faculdade de História	SG6	Capa (2/0) A4 p/Cader. Resum. I Simp. H.Contemp.	1	300	03/10/08
14/11/08	00554	EEFD	SG6	Bloco A5(1/0) Encont. Prof. Multimarketing	20	200	11/11/08
14/11/08	00558	FCC / LADO	SG6	Quest. A4: Hábitos e Anseios - Usuários Não	4	2.000	13/11/08
17/11/08	00542	IFCS	SG6	Mica 10,5 x 15cm (4/4)	2	5.000	30/10/08
17/11/08	00559	FCC	SG6	Convite p/Recital	1	200	13/11/08
18/11/08	00484	Escola Politécnica	SG6	Envelopes Formato 24x34cm 4/0	1	500	01/10/08
18/11/08	00538	LABEIN - IQ	SG6	Pasta Padrão UFRJ - 20 Anos de Labein)	1	300	23/10/08

101.580

Divisão Gráfica			RELATÓRIO DE PRODUÇÃO		Novembro/2008		
DATA DE SAÍDA	O.S.	SOLICITANTE	MATERIAL RECURSO	TÍTULO	Nº PÁG	TIRAGEM	DATA DE ENTRADA
18/11/08	00560	FCC	SG6	Cartaz A3 (2/0) Forum na Tela (Nov./2008)	1	300	13/11/08
18/11/08	00564	Gabinete do Reitor/Cerimonial	SG6	Convite p/Entrega Tit. Prof. Emérito: Amaranato Lopes	1	300	17/11/08
18/11/08	00565	Gabinete do Reitor/Cerimonial	SG6	Convite 10x21 cm: II Enc. Cinema e Educação	1	CRIAÇÃO	07/11/08
18/11/08	00566	Gabinete do Reitor/Cerimonial	SG6	Convite 10x21 cm: Entrega de Título de Prof. Emérito	1	100	18/11/08
19/11/08	00555	Gabinete do Reitor/SOC	SG6	Título Prof. Emérito: Antônio Barros de Castro	1	1	12/11/08
19/11/08	00561	IFCS - Faculdade de História	SG6	Miolo A5 (1/1) Cad. Resumo: I Simp. Estudos Contemp	56	300	14/11/08
19/11/08	00562	Gabinete do Reitor/SOC	SG6	Título Prof. Emérito: Prof. Italo Honorato	1	1	17/11/08
19/11/08	00567	PR4	SG6	Bloco A5: Projeto Futebol	30	50	18/11/2008
19/11/08	00569	IFCS - Faculdade de História	SG6	Bloco A5: Sem Impressão: Simpósio Estudos	25	150	19/11/08
24/11/08	00557	P.U.	RP	Cartaz/Calendário 2009 PU: 21x60cm	1	2.000	24/11/08
27/11/08	00571	IQ	RP	Calendário 2009 - (A2) - (4/0)	1	1.000	19/11/08
27/11/08	00573	FCC	SG6	Cartaz A3 (2/0): Fórum na Tela - Dez 2008	1	300	24/11/08
27/11/08	00576	Gabinete do Reitor/Cerimonial	SG6	Convite 10x21cm: Posse Diretor e Vice-Diretora	0	CRIAÇÃO	27/11/08
27/11/08	00577	Gabinete do Reitor/Cerimonial	SG6	Convite 10x21cm: Abert.Enc.Coord.Univ.Consórcio	0	CRIAÇÃO	27/11/08
28/11/08	00453	IQ	RP	Folder (A3) (4/4): Instituto de Química da UFRJ	2	1.000	10/09/08
28/11/08	00572	ECO	SG6	JORNAL Nº Zero, nº 11 - 2007/1	24	400	19/11/08

5.902

SG6: materiais adquiridos via SG6

RP: materiais adquiridos via recurso próprio da unidade

DG: materiais disponíveis na Divisão Gráfica proveniente de sobras ou estoque disponível

TRABALHOS EXECUTADOS: 47	TRABALHOS CANCELADOS: não houve	TIRAGEM: 107.482
TOTAL DE RECURSOS FUJB: R\$ 30,00	CUSTO COM CONTRATOS DE MANUTENÇÃO: R\$ 7.840,00	

 Divisão Gráfica			RELATÓRIO DE PRODUÇÃO		Dezembro/2008		
DATA DE SAÍDA	O.S.	SOLICITANTE	MATERIAL RECURSO	TÍTULO	Nº PÁG	TIRAGEM	DATA DE ENTRADA
02/12/08	00452	EEFD	SG6	Miolo (1/1) (A5)-Anais -V Semin.Conh.Reconh.Dança	286	1.500	09/09/08
02/12/08	00452	EEFD	SG6	Capa (4/0) (A5)-Anais-V Semin.Conh.Reconh.Dança	2	1.500	09/09/08
02/12/08	00570	Gabinete do Reitor/SOC	SG6	Título de Prof.Emérito (04 Professores)	4	4	19/11/08
04/12/08	EEI	EEI	SG6	Livreto (A5) de Poesias do Grupo Diversidade 2008	28	CRIAÇÃO	18/11/08
16/12/08	00476	IESC/SINTUFRJ - CANCELADA	SG6	Quest.A5 (1/1) - Livreto Pesquisa Assédio Moral	0	CANCEL.	24/09/08
18/12/08	00579	PR-1	SG6	Pasta p/Kit 2009 (4/0)	1	9.000	28/11/08
18/12/08	00580	PR-1	SG6	Agenda de Calouros UFRJ 2009: A5	202	8.550	28/11/08
19/12/08	00501	PR-3	SG6	Cartão de Visita (2/0) 13 Chefes da PR-3	13	500	08/10/08
19/12/08	00545	IQ	SG6	Cartão de Visita (2/0) 5 Professores	5	500	31/10/08
19/12/08	00578	Faculdade de Letras	SG6	Papeleta p/Bolso de Livro	2	1.000	28/11/08

22.554

SG6: materiais adquiridos via SG6

RP: materiais adquiridos via recurso próprio da unidade

DG: materiais disponíveis na Divisão Gráfica proveniente de sobras ou estoque disponível

TRABALHOS EXECUTADOS: 10	TRABALHOS CANCELADOS: 01	TIRAGEM:	22.554
TOTAL DE RECURSOS FUJB: R\$ 0,00	CUSTO COM CONTRATOS DE MANUTENÇÃO: R\$ 7.840,00		

**Trabalhos**

jan	19
fev	36
mar	62
abr	27
mai	44
jun	43
jul	61
ago	73
set	62
out	64
nov	47
dez	10

SOMA 548

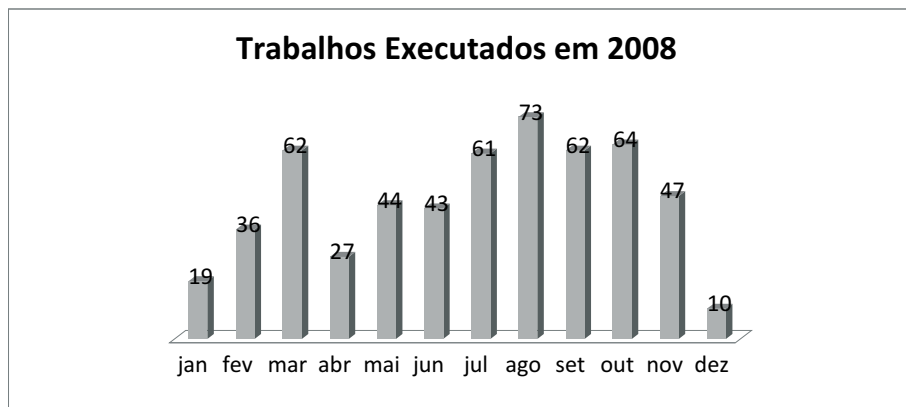
**Tiragens**

jan	33.210
fev	63.720
mar	63.560
abr	37.020
mai	110.269
jun	85.092
jul	95.821
ago	95.670
set	76.952
out	115.111
nov	107.482
dez	22.554

SOMA 906.461

